รู้ทันกลโกง หยุดอาชญากรรมไซเบอร์!

ด้วยคาถาป้องกันภัย "ไม่เชื่อ ไม่รีบ ไม่โอน"

ไม่เชื่อ

- **อย่าหลงเชื่อ** คนที่โทรมาข่มขู่ อ้างเป็นเจ้าหน้าที่รัฐ
- **อย่าเชื่อ** ข้อความจูงใจ เสนอเงินกู้ หรือชวนลงทุนกำไรสูงเกินจริง

ไม่รีบ

- **ตั้งสติ** ไม่รีบตัดสินใจ ไม่ให้ข้อมูลส่วนตัว
- **ไม่รีบ** คลิกลิงก์แปลกปลอม หรือโหลดแอปฯ ไม่รู้จัก (ป้องกันแอปฯ ดูดเงิน)

ไม่โอน

- **ตรวจสอบให้ชัวร์** ก่อนโอนเงินทุกครั้ง
- **จำไว้!** หน่วยงานรัฐไม่มีนโยบายให้โอนเข้า "บัญชีบุคคลธรรมดา" (บัญชีม้า) เด็ดขาด

สงสัยว่าถูกหลอก หรือตกเป็นเหยื่อ ต้องทำอย่างไร?

- รีบโทรติดต่อธนาคาร (เพื่อระงับบัญชีทันที)
- โทรสายด่วน AOC 1441 (ศูนย์ปฏิบัติการแก้ไขปัญหาอาชญากรรมออนไลน์)
- แจ้งความออนไลน์ : www.thaipoliceonline.go.th เท่านั้น

ด้วยความห่วงใยจาก กองป้องกันและบรรเทาสาธารณภัยท้องถิ่น กรมส่งเสริมการปกครองท้องถิ่น

ระวัง! มิจฉาชีพแอบอ้างเป็นเจ้าหน้าที่ท้องถิ่น

“อปท. ตัวจริง... ไม่ทิ้งลิงก์เถื่อน”

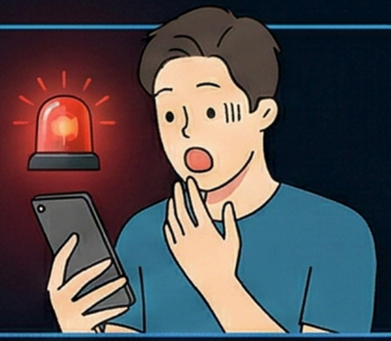

ส่วนที่ 1: เจอข้อความแบบนี้... บล็อกทันที!

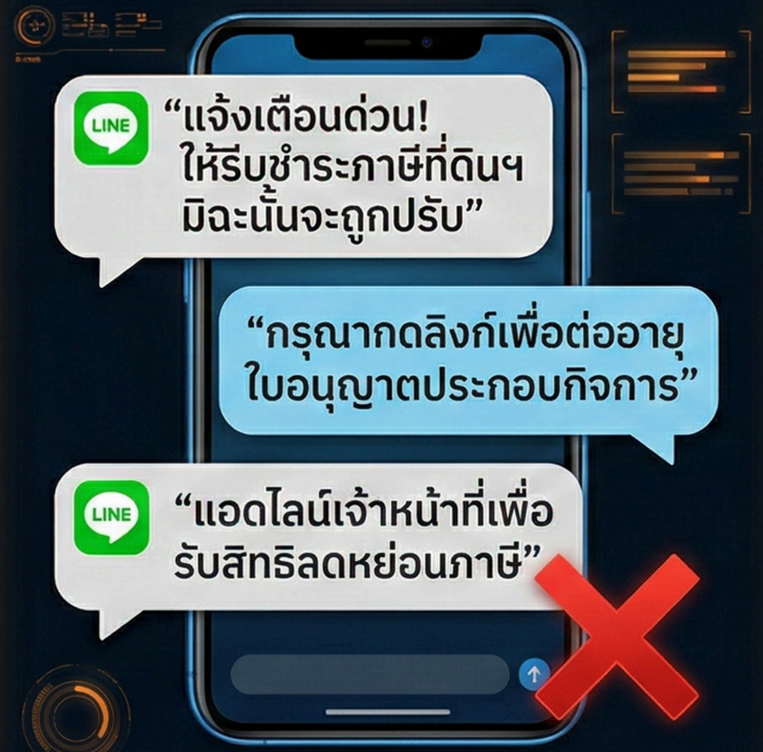

ส่วนที่ 2: จำให้แม่น! กฎเหล็ก “3 ไม่” จาก อปท.

เจ้าหน้าที่ **อปท.** จะ **ไม่** ทำสิ่งเหล่านี้เด็ดขาด:

- **ไม่** ส่งลิงก์แปลกปลอมให้แอด LINE ส่วนตัว
- **ไม่** โทรทวงถามให้โอนเงินเข้า **“บัญชีบุคคลธรรมดา”**
- **ไม่** บังคับให้ดาวน์โหลดแอปพลิเคชันใดๆ ลงมือถือ

ส่วนที่ 3: จ่ายภาษีท้องถิ่นอย่างไร ให้ปลอดภัย 100%?

1 เดินทางไปชำระด้วยตัวเองที่ **สำนักงาน อปท.** ใกล้บ้าน

2 หากโอนเงิน ต้องโอนเข้าบัญชี **“ชื่อหน่วยงานรัฐ”** เท่านั้น

อบจ./อบต./เทศบาล อปท.

หรือใช้แอปพลิเคชันของกรมส่งเสริมการปกครองท้องถิ่น

- แอปพลิเคชันบริการประชาชน DLA LTAX Service
- ระบบสารสนเทศในการให้บริการประชาชน (Local Service)

ด้วยความปรารถนาดีจาก
กองป้องกันและบรรเทาสาธารณภัยท้องถิ่น
กรมส่งเสริมการปกครองท้องถิ่น

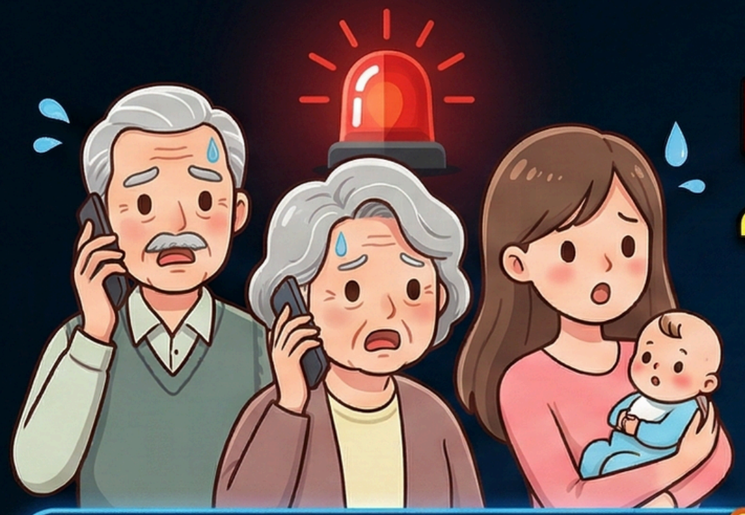

เตือนภัย! พ่ออุ๊ย แม่อุ๊ย และคุณแม่ลูกอ่อน

"สวัสดิการท้องถิ่น มีแต่ให้... ไม่มีหลอกให้โอนก่อน"

มุกเดิมๆ ของมิจฉาชีพ (สถานการณ์หลอกลวง)

SCAM

ระวัง! แก๊งคอลเซ็นเตอร์โทรมาหลอกแบบนี้:

- "คุณตาได้สิทธิรับเงินช่วยเหลือพิเศษนะ **โอนค่าธรรมเนียม**มาก่อนเลย"
- "คุณแม่คะ ขอ**รหัส OTP 6 หลัก** ในมือถือหน่อยค่ะ จะทำเรื่องเงินอุดหนุนเด็กให้"
- "เบี้ยผู้สูงอายุเดือนนี้มีปัญหา ให้**กดลิงก์นี้**เพื่อยืนยันตัวตน"

FAKE CALL

100 จุดเน้นย้ำความจริง (Core Message)

ความจริงจาก
กรมส่งเสริมการปกครองท้องถิ่น (สถ.)

การลงทะเบียนรับสวัสดิการของ **เทศบาล** และ **อบต.**

- เบี้ยยังชีพผู้สูงอายุ
- เบี้ยความพิการ
- เงินอุดหนุนเด็กแรกเกิด

"ฟรีทุกขั้นตอน!
ไม่มีค่าใช้จ่าย
ไม่มีค่าดำเนินการใดๆ ทั้งสิ้น"

คาถาป้องกันตัว (ข้อควรระวัง)

เจอแบบนี้ "หยุด" ทันที!

- **ห้ามโอน** เงินค่าธรรมเนียมให้ใครเด็ดขาด
- **ห้ามบอก** รหัส OTP 6 หลัก แก่คนแปลกหน้า
- **ห้ามกด** ลิงก์ที่ส่งมาทาง SMS หรือ LINE

ทางออกที่ปลอดภัย

จำไว้ให้ขึ้นใจ! มีใครโทรมาบอกให้โอนเงินแลกเบี้ยยังชีพ... **"ให้วางสายทันที!"**

สงสัย ไม่แน่ใจ ให้เดินไปถามผู้ใหญ่บ้าน/กรรมการชุมชน หรือเจ้าหน้าที่ อปท. ใกล้บ้านท่านเลย

ด้วยความปรารถนาดีจาก กองป้องกันและบรรเทาสาธารณภัยท้องถิ่น กรมส่งเสริมการปกครองท้องถิ่น

โดนหลอก โอนไว... หยุดความเสียหาย แจ้งใครดี?

ตั้งสติให้ดี แล้วรีบติดต่อหน่วยงานเหล่านี้ทันที!

เช็กอาการ

รู้ตัวว่าพลาดท่าให้มิจฉาชีพแล้ว...

- เผลอโอนเงินให้คนแปลกหน้าหรือบัญชีม้า
- เผลอกดลิงก์แปลกๆ แล้วหน้าจอมือถือค้าง/ควบคุมไม่ได้
- หลงเชื่อแก๊งคอลเซ็นเตอร์ที่อ้างเป็นตำรวจ ทหาร หรือศาล

จำให้แม่น! 3 ช่องทางหลัก สกัดภัยไซเบอร์

โทร 1441

ศูนย์ต่อต้านอาชญากรรมออนไลน์
สายด่วนระงับบัญชีม้า
โทรฟรี 24 ชั่วโมง
(โทรปุ๊บ ระงับบัญชีได้ทันที!)

แจ้งความออนไลน์

เว็บไซต์
www.thaipoliceonline.go.th เท่านั้น

ย้ำ! ตำรวจจริงไม่มีการรับแจ้งความผ่านทาง LINE หรือ Facebook เด็ดขาด

โทรหาธนาคาร

ติดต่อเบอร์สายด่วนของธนาคารที่คุณมีบัญชีอยู่
เพื่อแจ้งอายัดบัญชีของตัวเอง

ทำไม่เป็น ไม่แน่ใจ... ให้ อปท. ช่วยแนะนำ

เจ้าหน้าที่ อปท. ช่วยให้คำแนะนำแก่ผู้สูงอายุ ในกรณีถูกหลอกลวงให้ติดต่อหน่วยงานที่เกี่ยวข้อง เพื่อแจ้งความ อายัดบัญชี

ท้องถิ่นห่วงใย ปลอดภัยจากมิจฉาชีพ

ด้วยความปรารถนาดีจาก
กองป้องกันและบรรเทาสาธารณภัยท้องถิ่น
กรมส่งเสริมการปกครองท้องถิ่น

ไม่เชื่อ ไม่รีบ ไม่โอน